

SERVICIOS DE SALUD DEL MUNICIPIO DE ZAPOPAN  
 CALLE RAMON CORONA 500  
 ZAPOPAN CENTRO  
 ZAPOPAN JAL. C.P. 45100  
 SUCURSAL: 1561 GDL BASILICA  
 TIPO DE ENVÍO: CORREO



NO. DE CLIENTE: 41816257  
 RFC: SSMO10830U83

DATOS DE SUCURSAL:  
 PLAZA:  
 DIRECCIÓN: HIDALGO 215 CENTRO  
 TELÉFONO: 6364606

**INFORMACIÓN DEL PERIODO**

Periodo Del 01/Junio/2020 al 30/Junio/2020

Fecha de corte 30/Junio/2020

Moneda PESOS

**RESUMEN INTEGRAL**

Producto	No. de Cuenta	CLABE	Saldo anterior	Saldo al corte
ENLACE GLOBAL PM S/INTERESES	0268771953	072 320 00268771953 0	\$14,028.36	\$13,102.68
<b>TOTAL</b>			<b>\$14,028.36</b>	<b>\$13,102.68</b>

**DETALLE**
**ENLACE GLOBAL PM S/INT. ▼**
**Resumen del periodo**

Saldo inicial del periodo	\$ 14,028.36
+ Total de depósitos	\$ 2,353,926.75
- Total de retiros	\$ 2,353,926.75
+ Intereses Netos Ganados	\$ 0.00
- Total de comisiones Cobradas / Pagadas	\$ 798.00
- IVA sobre comisiones (16%)	\$ 127.68
- Intereses Cobrados / Pagados	\$ 0.00
Saldo actual	\$ 13,102.68
Saldo disponible al día*	\$ 13,102.68

**Saldo Promedio**

Saldo promedio mínimo	\$ 0.00
En el Periodo 01 Jun al 30 Jun:	\$ 13,662.96
Días que comprende el periodo	30

**Intereses devengados**

Tasa Bruta Anual	<b>0.00%</b>
Interés Tasa Bruta Anual	\$ 0.00
Retención de ISR	\$ 0.00

**INTERESES NETOS GANADOS** \$ 0.00

**Saldo no disponible al día**

Depósitos de Cheques S.B.C.	\$0.00
Ret. Garantía Líquida	\$0.00
Comisiones pendientes de aplicar	\$0.00
Compras no aplicadas	\$0.00
<b>TOTAL</b>	<b>\$0.00</b>

**Resumen de comisiones**

Cheques girados	0
Cheques girados sin comisión	0
Cheques girados con comisión	0
Importe de la comisión	\$ 0.00
Por cheques devueltos	\$ 0.00
Otras comisiones	\$ 798.00

ENLACE GLOBAL PM S/INTERESES

(Saldo inicial de \$14,028.36)

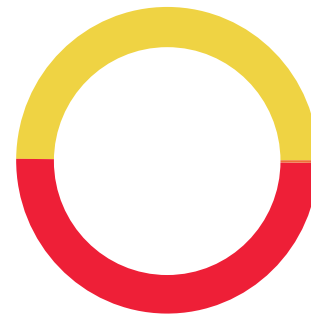

DEPÓSITOS	\$2,353,926.75
RETIROS	\$2,353,926.75
COMISIONES	\$798.00
OTROS CARGOS	\$127.68
SALDO FINAL	\$13,102.68

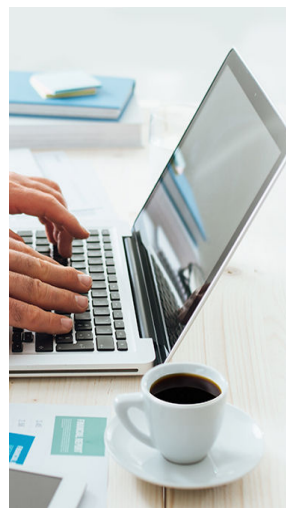

## LA INFORMACIÓN DE SU CUENTA AL INSTANTE

Consulte y descargue su **Estado de Cuenta de forma digital** a través de su **Banca Electrónica (BEM/BEP)**.

**¡Práctico y seguro!**

Productos operados por Banco Mercantil del Norte, S.A. Institución de Banca Múltiple, Grupo Financiero Banorte. Consulta términos, condiciones, comisiones y requisitos de contratación en banorte.com

**Línea Directa para su empresa:**

Ciudad de México: (55) 5140 5640 | Monterrey: (81) 8156 9640 | Guadalajara: (33) 3669 9040 | Resto del país: 800 - DIRECTA (3473282) | Visita nuestra página: [www.banorte.com](http://www.banorte.com)

**DETALLE DE MOVIMIENTOS (PESOS) ▼**
**Enlace Global Pm S/Intereses**

FECHA	DESCRIPCIÓN / ESTABLECIMIENTO	MONTO DEL DEPOSITO	MONTO DEL RETIRO	SALDO
31-MAY-20	SALDO ANTERIOR			14,028.36
12-JUN-20	DEPOSITO DE CUENTA PROPIA 0012062020 , DE LA CUENTA 0268771962	778,400.84		792,429.20
12-JUN-20	DEPOSITO DE CUENTA PROPIA 0012062020 , DE LA CUENTA 0268771962	731,600.79		1,524,029.99
12-JUN-20	TRASPASO A CUENTA DE TERCEROS 0000120620 IVA:00000000.00 , A LA CUENTA: 1016496502 Q-11 1A QUINCENA DE JUNIO 2020 AL R.F.C. GORR6711116X6		6,143.02	1,517,886.97
12-JUN-20	COMPRA ORDEN DE PAGO SPEI 0120620 =REFERENCIA CTA/CLABE: 014320566206653681, BEM SPEI BCO:014 BENEF:GASCON GONZALEZ ZUZUKY GUADALUP (DATO NO VERIF POR ESTA INST), Q 11 1ERA QUINCENA DE JUNIO 2020 CVE RASTREO: 8846APR2202006121001310952 RFC: GAGZ841026CF3 IVA: 000000000000.00 SANTANDER HORA LIQ: 09:07:58		11,040.76	1,506,846.21
12-JUN-20	COMPRA ORDEN DE PAGO SPEI 0120620 =REFERENCIA CTA/CLABE: 002180414500383401, BEM SPEI BCO:002 BENEF:LAURA MONTES DE OCA DELGAD (DATO NO VERIF POR ESTA INST), Q 11 1ERA QUINCENA DE JUNIO 2020 CVE RASTREO: 8846APR1202006121001310953 RFC: MODL641105920 IVA: 000000000000.00 BANAMEX HORA LIQ: 09:07:58		6,143.02	1,500,703.19
12-JUN-20	TRASPASO A CUENTA DE TERCEROS 0000120620 IVA:00000000.00 , A LA CUENTA: 1016496502 COMPLEMENTO Q-11 1ERA QUINCENA DE JUNIO 2020 AL R.F.C. GORR6711116X6		4,897.74	1,495,805.45
12-JUN-20	CARGO DEP ELEC N L 13741		309,153.73	1,186,651.72
12-JUN-20	CARGO DEP ELEC N L 13741		542,674.86	643,976.86
12-JUN-20	RETIRO DEP. ELECTRONICO		394,222.52	249,754.34
12-JUN-20	RETIRO DEP. ELECTRONICO		235,725.98	14,028.36
12-JUN-20	COBRO COMISION 13741 062020		330.00	13,698.36
12-JUN-20	I.V.A.		52.80	13,645.56
12-JUN-20	COBRO COMISION 13741 062020		132.00	13,513.56
12-JUN-20	I.V.A.		21.12	13,492.44
29-JUN-20	DEPOSITO DE CUENTA PROPIA 0029062020 , DE LA CUENTA 0268771962	843,925.12		857,417.56
29-JUN-20	TRASPASO A CUENTA DE TERCEROS 0029062020 IVA:00000000.00 , A LA CUENTA: 1016496502 Q-12 2DA QUINCENA DE JUNIO 2020 AL R.F.C. GORR6711116X6		11,040.76	846,376.80
29-JUN-20	COMPRA ORDEN DE PAGO SPEI 0290620 =REFERENCIA CTA/CLABE: 014320566206653681, BEM SPEI BCO:014 BENEF:GASCON GONZALEZ ZUZUKY GUADALUP (DATO NO VERIF POR ESTA INST), Q 12 2DA QUINCENA DE JUNIO 2020 CVE RASTREO: 8846APR1202006291012332047 RFC: GAGZ841026CF3 IVA: 000000000000.00 SANTANDER HORA LIQ: 08:22:07		11,040.76	835,336.04
29-JUN-20	COMPRA ORDEN DE PAGO SPEI 0290620 =REFERENCIA CTA/CLABE: 002180414500383401, BEM SPEI BCO:002 BENEF:LAURA MONTES DE OCA DELGAD (DATO NO VERIF POR ESTA INST), Q 12 2DA QUINCENA DE JUNIO 2020 CVE RASTREO: 8846APR2202006291012332048 RFC: MODL641105920 IVA: 000000000000.00 BANAMEX HORA LIQ: 08:22:08		6,143.02	829,193.02
29-JUN-20	CARGO DEP ELEC N L 13741		380,792.18	448,400.84
29-JUN-20	RETIRO DEP. ELECTRONICO		434,908.40	13,492.44
29-JUN-20	COBRO COMISION 13741 062020		336.00	13,156.44
29-JUN-20	I.V.A.		53.76	13,102.68

**OTROS ▼**
**Informe de Depósitos en efectivo (IDE) mayores a \$15,000 pesos**

<b>Mes:</b>	<b>JUNIO de 2020</b>
Excedentes de depósitos	\$ 5,273,765.00
Tipo de Cambio	\$ 22.9715
<b>Resumen por cliente del ejercicio 2020</b>	
Monto de excedente de depósitos	\$ 32,812,575.00

**\*Los depósitos en efectivo presentados en el presente informe son aquellos que exceden la cantidad de \$15,000 (Quince mil pesos 00/100) de forma acumulada en todas las cuentas bajo titularidad del cliente dentro de un mes calendario.**

**Advertencia: Incumplir sus obligaciones le puede generar comisiones.  
El presente estado de cuenta no es un comprobante fiscal.**

La fecha de corte coincide con la fecha de terminación del periodo que se señala en el presente estado de cuenta. Las operaciones efectuadas durante los días no laborales o después de la hora de corte de fin de día serán consideradas en nuestra contabilidad como realizadas en el siguiente día hábil bancario. Usted dispone de 90 días después de la fecha de corte para objetar la información contenida en su estado de cuenta, de no hacerlo se asumirá su conformidad al respectivo.

**Línea Directa para su empresa:**

Ciudad de México: (55) 5140 5640 | Monterrey: (81) 8156 9640 | Guadalajara: (33) 3669 9040 | Resto del país: 800 - DIRECTA (3473282) | Visita nuestra página: [www.banorte.com](http://www.banorte.com)

Cuando no reciba su estado de cuenta durante los 20 días siguientes de la fecha de corte, y no haya dado instrucciones para que no se le envíe, favor de solicitarlo en su sucursal.

En el caso de avisos de modificaciones al contrato de adhesión, recuerde que, si así lo decide, tiene derecho a solicitar la cancelación de su cuenta dentro de los 30 días naturales posteriores a la notificación recibida, sin responsabilidad alguna a su cargo cubriendo, en su caso, los adeudos que se hayan generado a la fecha.

**Aviso de privacidad**

Ponemos a su disposición el Aviso de Privacidad en [www.banorte.com](http://www.banorte.com) en el entendido de que su información será tratada con sujeción a los fines establecidos en el referido Aviso de Privacidad.

**Consultas, Reclamaciones, y Aclaraciones**

**Banco Mercantil del Norte S.A. Institución de Banca Múltiple, Grupo Financiero Banorte** recibe las consultas, reclamaciones o aclaraciones, a través de su **Unidad Especializada de Atención a Usuarios (UNE)**, ubicada en Av. Paseo de la Reforma 195 Piso 1, Colonia Cuauhtémoc, C.P. 06500, Alcaldía Cuauhtémoc, Ciudad de México, Correo electrónico: [une@banorte.com](mailto:une@banorte.com), o al Teléfono: **800 627 2292** así como en cualquiera de sus sucursales. En el caso de no obtener una respuesta satisfactoria o en el caso de requerir consultar y/o comparar información sobre comisiones podrá acudir a la Comisión Nacional para la Protección y Defensa de los Usuarios de Servicios Financieros [www.condusef.gob.mx](http://www.condusef.gob.mx) con número telefónico de atención en la Ciudad de México **(55) 5340 0999** y desde el interior de la República el **800 999 8080**.

**Referencia de Abreviaturas**

ABO	Abono	COM	Comisión	EDO	Estado	O/B	Otro Banco
ATM	Cajero Automático	CONS	Consulta	I.S.R	Impuesto Sobre la Renta	PZO	Plazo
BTE	Banorte	CPA	Compra	I.V.A	Impuesto al Valor Agregado	R.F.C	Registro Federal de Causantes
CAM	Cámara de compensación	CTA	Cuenta	INT	Interés (es)	REV	Reverso
CAP	Capital	DEP	Depósito	INTBC	Interbancaria	S.B.C	Saldo salvo Buen Cobro
CHEQ/CHQ	Cheque	DEV	Devolución	INV	Inversión	VEN	Ventanilla
CLABE	Clave Bancaria Estandarizada	DISP	Disposición/Dispersión	LIQ	Liquidación (Pago)		



Los productos anteriormente descritos se encuentran protegidos por el Instituto para la Protección del Ahorro Bancario (IPAB) hasta por un monto equivalente a 400,000 UDI por cliente, por Institución. Lo anterior de conformidad con las disposiciones legales que regulan a dicho Instituto. Vista la página [www.ipab.org.mx](http://www.ipab.org.mx)

**Línea Directa para su empresa:**

Ciudad de México: (55) 5140 5640 | Monterrey: (81) 8156 9640 | Guadalajara: (33) 3669 9040 | Resto del país: 800 - DIRECTA (3473282) | Visita nuestra página: [www.banorte.com](http://www.banorte.com)

## COMPROBANTE FISCAL DIGITAL ▼

0268771953 - ENLACE GLOBAL PM S/INTERESES

**Folio Fiscal:** C66C8642-E743-4054-8C1E-D1DDCE1078A8  
**No de Serie del Certificado del SAT:** 00001000000406258094  
**No de Serie del Certificado del Emisor:** 00001000000403737156  
**Fecha y hora de certificación:** 2020-07-02T00:25:54  
**Lugar y fecha de elaboración:** 64830 2020-06-30  
**Forma de pago:** 03-Transferencia electrónica de fondos

**Sello Digital del CFDI:**

PPrGKbGVFYai+yf2gP7gv88KiQhzqcPeM0NqigROGiejf/pFCSHK6nWCf6S415ZA1AY65BszCvb3PC1T5n3slmB6XTfB0pAXAy/BPAYM084DyElk2ulL0YVCUdGmDeLyKWQ8kTexnamBmbbu/IA2C6SkXlyg1s0JJCUEngx+UHbsurPotT3Ozc1smHQWr80c2N/aKD3I98jVZKHD8m3HvUpHryA3dfNzmdv/P1AEtlvY59/bNWmdzXyDj8tsgRLXFTJCgd69cKa9NOjdV82Slxc8U9pHZPXrpfomEWXEGUsdol5+t6trtpkG7QVxY7M8iRzC629mv9TEr1cfyYiVnQ==

**Sello del SAT:**

lRnZvKk3F800GwJ6Ke5Sxgr50rNa13oKiOjtD7W5/0g/QcOJpHk9PAczybqzTCEYhTdoBvgd9Tgqen1VG/46YeM8Sr5GY6i+dOltiE5hGG3Ec+C5YmH85fRBgh/SqqLjKVIX7W5adU17MOnElBtdXQelurIallsJabOfBshfByb0Z6OqkiWJcAPqIP4vacCURnnku4vrcBeuSlc2yXNvB4HM8c99MIKQe/P1c2KOk6nDvqnh6Ev0la32BDdRoc9AriBzqY5filjuNsbMPT80G6yhvYgVUCBEON3NPMWYJcvTIWkvyNkYsGjs4NwcdHj3uB5MBIUgjW0je0woB3Pw==

**Cadena original del complemento de certificación:**

||1.1|C66C8642-E743-4054-8C1E-D1DDCE1078A8|2020-07-02T00:25:54|DCD090706E42||PPrGKbGVFYai+yf2gP7gv88KiQhzqcPeM0NqigROGiejf/pFCSHK6nWCf6S415ZA1AY65BszCvb3PC1T5n3slmB6XTfB0pAXAy/BPAYM084DyElk2ulL0YVCUdGmDeLyKWQ8kTexnamBmbbu/IA2C6SkXlyg1s0JJCUEngx+UHbsurPotT3Ozc1smHQWr80c2N/aKD3I98jVZKHD8m3HvUpHryA3dfNzmdv/P1AEtlvY59/bNWmdzXyDj8tsgRLXFTJCgd69cKa9NOjdV82Slxc8U9pHZPXrpfomEWXEGUsdol5+t6trtpkG7QVxY7M8iRzC629mv9TEr1cfyYiVnQ==|00001000000406258094||

**Versión CFDI:** 3.3**Importe Total:** NOVECIENTOS VEINTICINCO PESOS 68/100 M.N.**Unidad de Medida:** E48-Unidad de servicio**Método de Pago:** PUE-Pago en una sola exhibición**Lugar de Expedición:** 64830**Régimen Fiscal:** 601-General de Ley Personas Morales

Este documento es una representación impresa de un CFDI

**Producto: SERVICIOS BANCARIOS**

Nombre	SERVICIOS DE SALUD DEL MUNICIPIO DE ZAPOPAN	Sucursal	1561SUCURSAL GDL BASILICA
Calle	RAMON CORONA, 500	Cuenta	0268771953
Colonia	ZAPOPAN CENTRO	Fecha de Emisión	2020-06-30T23:59:59
Población	ZAPOPAN, JAL.	No. Serie del Certificado del CSD	00001000000403737156
Código Postal	45100	Folio Fiscal	C66C8642-E743-4054-8C1E-D1DDCE1078A8
RFC*	SSM010830U83		

Lugar y Fecha de Expedición: 64830, 2020-06-30T23:59:59  
 Régimen Fiscal: 601-General de Ley Personas Morales

**Detalle de movimientos ECB Fiscal realizados en el periodo DEL 2020/06/01 AL 2020/06/30**

Fecha	Referencia	Descripción	RFC	Importe	Moneda
2020-06-12		DEPOSITO DE CUENTA PROPIA 0012062020		778,400.84	MXN
2020-06-12		DEPOSITO DE CUENTA PROPIA 0012062020		731,600.79	MXN
2020-06-12		CARGO DEP ELEC N L 13741		-309,153.73	MXN
2020-06-12		CARGO DEP ELEC N L 13741		-542,674.86	MXN
2020-06-12		RETIRO DEP. ELECTRONICO		-394,222.52	MXN
2020-06-12		RETIRO DEP. ELECTRONICO		-235,725.98	MXN
2020-06-12		COBRO COMISION 13741 062020		-330.00	MXN
2020-06-12		I.V.A.		-52.80	MXN
2020-06-12		COBRO COMISION 13741 062020		-132.00	MXN
2020-06-12		I.V.A.		-21.12	MXN
2020-06-29		DEPOSITO DE CUENTA PROPIA 0029062020		843,925.12	MXN
2020-06-29		CARGO DEP ELEC N L 13741		-380,792.18	MXN
2020-06-29		RETIRO DEP. ELECTRONICO		-434,908.40	MXN
2020-06-29		COBRO COMISION 13741 062020		-336.00	MXN
2020-06-29		I.V.A.		-53.76	MXN
2020-06-12	0000120620	TRASPASO A CUENTA DE TERCEROS 0000120620 IVA	GORR6711116X6	-6143.02	MXN
2020-06-12	0120620 =R	COMPRA ORDEN DE PAGO SPEI 0120620 =REFERENCI	GAGZ841026CF3	-11040.76	MXN
2020-06-12	0120620 =R	COMPRA ORDEN DE PAGO SPEI 0120620 =REFERENCI	MODL641105920	-6143.02	MXN
2020-06-12	0000120620	TRASPASO A CUENTA DE TERCEROS 0000120620 IVA	GORR6711116X6	-4897.74	MXN
2020-06-29	0029062020	TRASPASO A CUENTA DE TERCEROS 0029062020 IVA	GORR6711116X6	-11040.76	MXN
2020-06-29	0290620 =R	COMPRA ORDEN DE PAGO SPEI 0290620 =REFERENCI	GAGZ841026CF3	-11040.76	MXN
2020-06-29	0290620 =R	COMPRA ORDEN DE PAGO SPEI 0290620 =REFERENCI	MODL641105920	-6143.02	MXN

**Producto: SERVICIOS BANCARIOS**

Nombre	SERVICIOS DE SALUD DEL MUNICIPIO DE ZAPOPAN	Sucursal	1561SUCURSAL GDL BASILICA
Calle	RAMON CORONA, 500	Cuenta	0268771953
Colonia	ZAPOPAN CENTRO	Fecha de Emisión	2020-06-30T23:59:59
Población	ZAPOPAN, JAL.	No. Serie del Certificado del CSD	00001000000403737156
Código Postal	45100	Folio Fiscal	C66C8642-E743-4054-8C1E-D1DDCE1078A8
RFC*	SSM010830U83		

Lugar y Fecha de Expedición: 64830, 2020-06-30T23:59:59  
 Régimen Fiscal: 601-General de Ley Personas Morales

**Detalle de movimientos ECB Fiscal realizados en el periodo DEL 2020/06/01 AL 2020/06/30**

**Cadena original del complemento de certificación digital del SAT**

l1.11C66C8642-E743-4054-8C1E-D1DDCE1078A8I2020-07-02T00:25:54IDCD090706E42IIPPrGKBgVFYai+yf2gP7gv88KiQhzqcPeM0NqigROGiejf/pFCSHK6nWCf6S415ZA1AY65BszCvb3PC1T5n3slmB6XTfB0pAXAy/BPAYM084DyEIk2ulL0YVCUdGmDeLyKWQ8kTexnamBmbbu/IA2C6SkXlyg1s0JJCUengx+UHbsurPotT3Ozc1smHQWr80c2N/aKD3I98jVZKHD8m3HvUpHryA3dfNzmdv/P1AetlvY59/bNWmdzXyDj8tsgRLXFTJCgd69cKa9NOjdV82Slxc8U9pHZPXrpfcomEWXEGUsdol5+t6rtpkG7QVxY7M8iRzC629mv9TEr1cfyYiVNQ==I00001000000406258094II

**Sello Digital del CFDI**

PPrGKBgVFYai+yf2gP7gv88KiQhzqcPeM0NqigROGiejf/pFCSHK6nWCf6S415ZA1AY65BszCvb3PC1T5n3slmB6XTfB0pAXAy/BPAYM084DyEIk2ulL0YVCUdGmDeLyKWQ8kTexnamBmbbu/IA2C6SkXlyg1s0JJCUengx+UHbsurPotT3Ozc1smHQWr80c2N/aKD3I98jVZKHD8m3HvUpHryA3dfNzmdv/P1AetlvY59/bNWmdzXyDj8tsgRLXFTJCgd69cKa9NOjdV82Slxc8U9pHZPXrpfcomEWXEGUsdol5+t6rtpkG7QVxY7M8iRzC629mv9TEr1cfyYiVNQ==

**Sello Digital SAT**

lRnZvKk3F80OGwJ6Ke5Sxgr50rNa13oKiOjtD7W5/0g/QcOJpHk9PAczybqzTCEYhTdObVgd9Tgqen1VG/46YeM8Sr5GY6i+dOItiE5hGG3Ec+C5YmH85fRBgh/SqqLjKVIX7W5adU17MOnEIBtdXQelurIallsJabOfBshfByb0Z6OqkiWJcAPqIP4vacCURnnku4vrcBeuSlc2yXNvB4HM8c99MIKQe/P1c2KOk6nDvqnh6Ev0Ia32BDdRoc9AriBzqY5filjuNsbMPt80G6yhvYgVUCBEedON3NPmWIYJcvTIWKvyNkYsGjs4NwcdHj3uB5MBIUgjW0je0woB3Pw==

No. de Serie del Certificado del SAT: 00001000000406258094 Fecha de certificación: 2020-07-02T00:25:54



	Base (IVA al 16%) \$	798.00
	IVA 16% \$	127.68
	<b>Total \$</b>	<b>925.68</b>
Importe Total (NOVECIENTOS VEINTICINCO PESOS 68/100 M.N.) Forma de pago: 03-Transferencia electrónica de fondos Unidad de Medida: E48-Unidad de servicio Método de Pago: PUE-Pago en una sola exhibición Tipo de Comprobante: I-Ingreso		